



Intervento volto ad ampliare la fruibilità dell'impianto scolastico
 - percorso coperto che permette attività sportive aerobica all'esterno. Totale accessibilità.

LOTTO 1

LOTTO 2

LOTTO 3

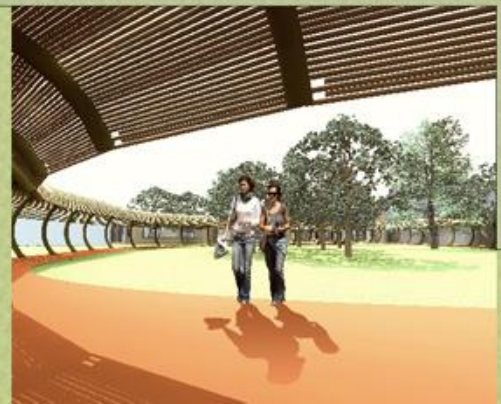

Committente ASD CUS BERGAMO
 Università degli Studi di Bergamo
 via Sabocchia, 19
 24129 Bergamo

05
 Progetto preliminare per il sviluppo del Centro Universitario Sportivo a Bergamo

febbraio 2013
 Studio Datei Nani
 geom. Paolo Ferrari/arch. Marcella Datei via Alcanti 12 24125 Bergamo
 tel +3905216032 fax +1782772185 e mail sdn.ateiler@gmail.com

Viste prospettiche farti funzionali



LAVORI DI COMPLETAMENTO 2014

via Verdi, 56
24044, Dalmine (BG)

Tel. 035 2052328
035 372819

E-mail cus@unibg.it

<http://www.cusbergamo.it/>

- Sistemazione del **PARCHEGGIO INTERNO** con creazione di un percorso di senso unico e nuova uscita su via Kennedy, che consentirà di creare 25 nuovi posti auto (da 50 a 75) nonché di utilizzare i numerosi posti pubblici disponibili in via Kennedy, con un nuovo ingresso pedonale anche da via Kennedy oltre che da via Verdi.
- Sistemazione dell'**AREA VERDE INTERNA** con alberi e prato e creazione di un percorso di allenamento di 200 m aperto ai lati ma provvisto di copertura e illuminazione.
- Ampliamento della **SALA FITNESS** di circa 150 mq, con creazione di una nuova area per attrezzature cardio, aumento dell'area corpo libero e delle attrezzature.
- Ampliamento degli **SPOGLIATOI FITNESS** di circa 180 mq.